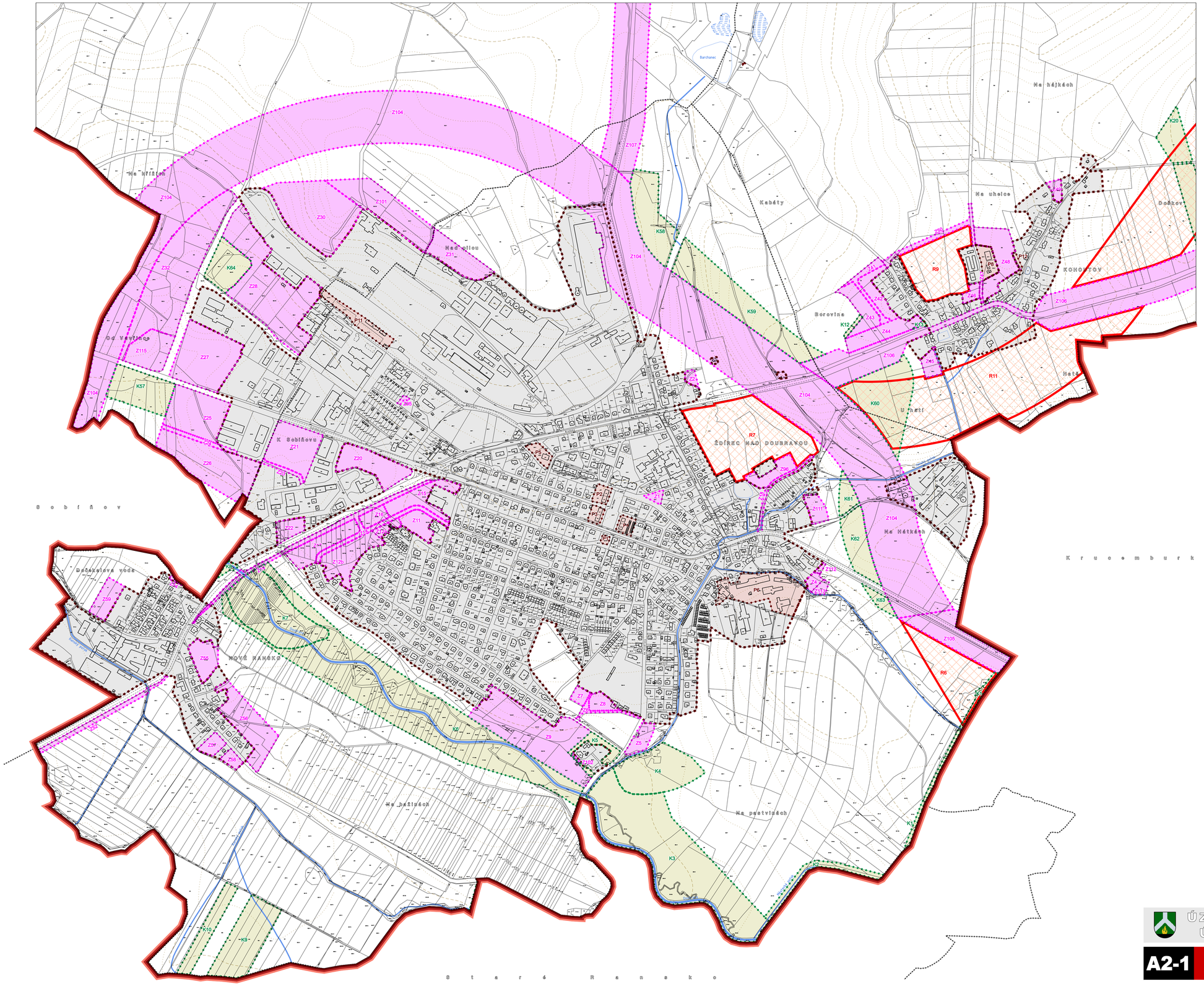

ZÁZNAM O ÚČINNOSTI

Pořizovatel:	Městský úřad Chotěboř; oddělení ÚP, GIS a PP	
Oprávněná úřední osoba, pořizovatele:		
Jméno:	Ing. Ludmila Pecnová	
Funkce:	vedoucí oddělení ÚP, GIS a PP	
Podpis:		
Správní orgán, který vydal Změnu č.4 Územního plánu Ždírec n.D.	Zastupitelstvo města Ždírec nad Doubravou	
Pořadové číslo poslední změny:	4	
Datum nabytí účinnosti změny č.4:		otisk úředního razítka

MAPOVÝ PODKLAD

- Hranice katastrálního území
- Hranice parcel
- Vnitřní kresba parcel
- Budovy
- Vrstevnice po 2 m, po 10 m
- Vodní tok
- Vodní plocha - břehovka
- Mokřad
- Pramen, vodní zdroj

ZÁKLADNÍ ČLENĚNÍ ÚZEMÍ

- Hranice řešeného území
- P – Hranice zastavěného území k 31.5.2018
- P – Plochy přestavby
- Z – Zastavitelné plochy
- K – Plochy změn uspořádání krajiny
- R – Plochy územních rezerv

ZOBRAZENÁ OBLAST:

M 1 : 5000

0 100 200 300 400 m

ÚZEMNÍ PLÁN ŽDÍREC NAD DOUBRAVOU
ÚPLNÉ ZNĚNÍ PO VYDÁNÍ ZMĚNY Č.4

A2-1 VÝKRES ZÁKLADNÍHO ČLENĚNÍ ÚZEMÍ
OBLAST ŽDÍREC, RANSKO, KOHOUTOV